



Tempo Zero Cloud

per **Microsoft Dynamics 365 Business Central**

Arricchisce l'ERP Microsoft con funzionalità avanzate per la gestione della tipica PMI italiana



Microsoft Partner
Gold Enterprise Resource Planning
Silver Cloud Platform
Silver Collaboration and Content
Gold Small and Midmarket Cloud Solutions



INGEST Srl P.le Europa, 30 Sarezzo (BS)
www.ingest.it marketing@ingest.it | Tel.: 030.8930933

gruppo NAV-lab Srl
Milano | Nr Verde 800701170

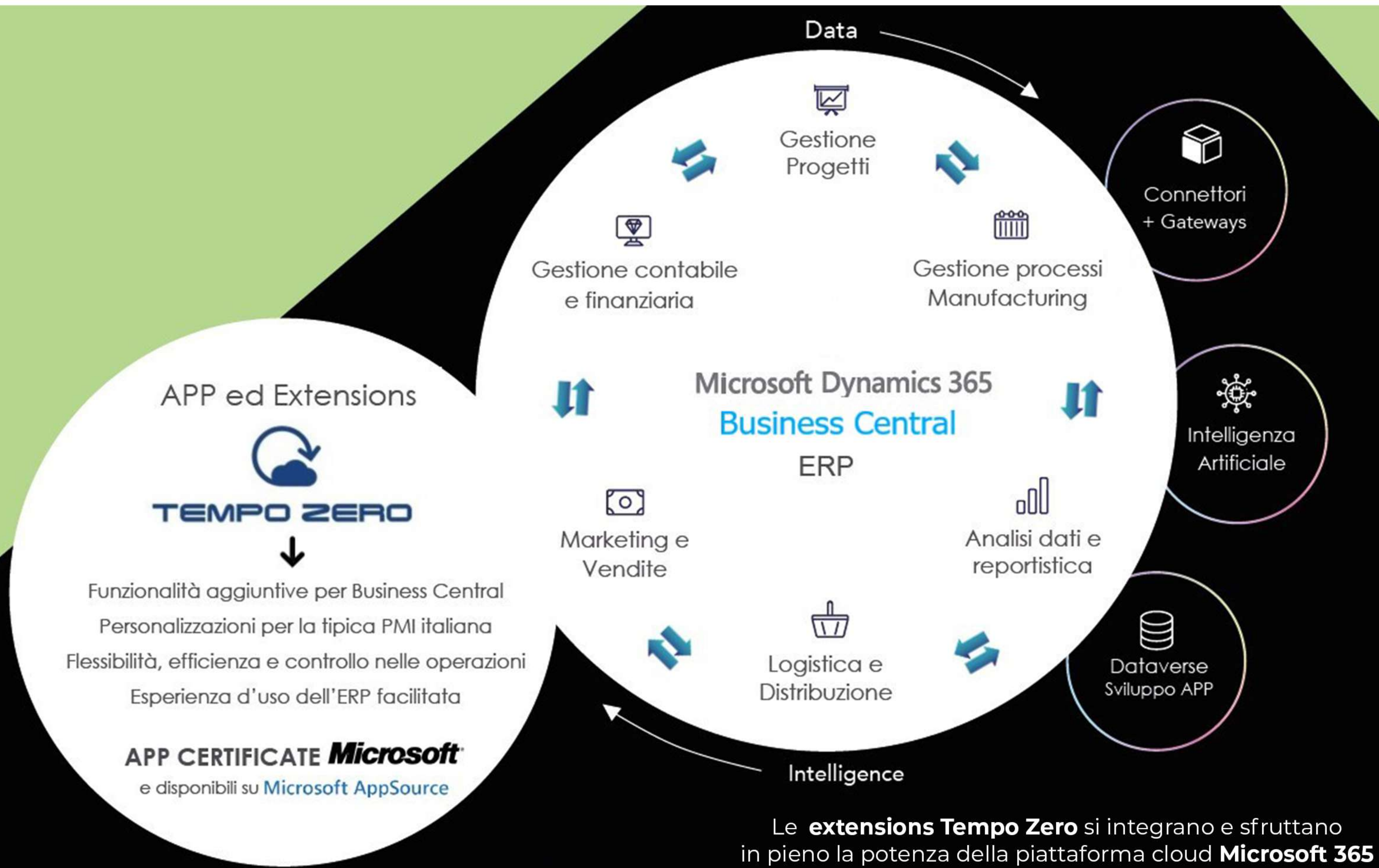

INGEST: partner nei progetti di innovazione per le PMI

INGEST Srl, con sede a Sarezzo (Brescia), da oltre 40 anni offre soluzioni gestionali e servizi informatici alle aziende, contribuendo attivamente alla fondazione del gruppo NAV-lab.

Sempre in continua crescita nei progetti ERP e “digital transformation” per le PMI, grazie all’esperienza e, al contempo, alla lungimiranza del proprio *Team Innovazione*, ha al suo attivo oltre 600 progetti per l’implementazione ed assistenza di software gestionali e dei servizi relativi alle infrastrutture IT, offrendo la propria competenza soprattutto nel comparto manifatturiero e lavorazioni meccaniche, anche in ambito 4.0. e Cloud.

Il gruppo NAV-lab:

la forza dell’esperienza condivisa

NAV-lab nasce nel 2003 ed è ad oggi composto da 12 software house specializzate nell’offerta dell’ERP *Microsoft Dynamics365 Business Central* (ex *Dynamics NAV*), come gestionale in grado di dare manovrabilità, efficienza e competitività ai processi di business nelle PMI. Da allora NAV-lab diventa in Italia un partner fondamentale per Microsoft nell’offerta delle loro soluzioni gestionali ed extension dedicate, come le APP **Tempo Zero** per *BusinessCentral*, che potenziano ed arricchiscono lo standard dell’ERP con *funzionalità avanzate*, adattandole alle esigenze e ai processi della tipica azienda italiana.

Tempo Zero Cloud

Tempo Zero Cloud estende le funzionalità standard dell'ERP *Business Central*, arricchendole con *funzionalità avanzate* che meglio si adattano alle procedure e allo stile di conduzione delle nostre migliori imprese, in linea con le normative vigenti in Italia.

Scegliendo *Tempo Zero Cloud* hai la sicurezza di ricevere **rilasci costanti**, nuove applicazioni ed aggiornamenti via via realizzati in base a nuove tecnologie, all'adeguamento a novità fiscali e ai bisogni emergenti dalle aziende nostre clienti. Scegliendo *INGEST - gruppo NAV-lab*, potrai usufruire di un **servizio di affiancamento consulenziale** che prevede assistenza utenti di elevata qualità e, laddove necessario, lo sviluppo di progetti per specifiche esigenze settoriali.

Roadmap ERP Microsoft ---> Tempo Zero

| | | |
|---|---|---|
| 2003-2004 NAVISION Microsoft Business Solutions |  | TEMPO ZERO per NAVISION |
| 2007-2008 Microsoft Dynamics NAV |  | TEMPO ZERO per Microsoft Dynamics NAV |
| 2010-2011 Microsoft Dynamics NAV 2009/R2 |  | TEMPO ZERO 2009 |
| 2012-2014 Microsoft Dynamics NAV 2013 e 2013/R2 |  | TEMPO ZERO 2013 e 2013/R2 |
| 2015 Microsoft Dynamics NAV 2015 |  | TEMPO ZERO 2015 |
| 2016 Microsoft Dynamics NAV 2016 |  | TEMPO ZERO 2016 |
| 2017 Microsoft Dynamics NAV 2017 |  | TEMPO ZERO 2017 |
| 2018-2019 Microsoft Dynamics NAV 2018 e Microsoft Dynamics 365 Business Central |  | TEMPO ZERO 2018 e TEMPO ZERO per Business Central |
| 2019-2021 Microsoft Dynamics 365 Business Central |  | FE LITE CLOUD TEMPO ZERO CLOUD FE FULL CLOUD TEMPO ZERO PREMIUM TEMPO ZERO TESORERIA TEMPO ZERO QMS TEMPO ZERO INDUSTRY ADV TEMPO ZERO SMARTPRINT PMS INTERFACE HOTEL BACK OFFICE |

----->>> **next**
update e release costanti  --> **extension aggiuntive**

Il gruppo NAV-lab e il suo impegno per la salvaguardia degli investimenti dei propri clienti

Gli investimenti, effettuati sui propri sistemi informativi dalle centinaia di aziende nostre clienti, sono salvaguardati nel tempo grazie a costanti importanti integrazioni e rilasci attuati sia da parte di Microsoft sull'ERP, che da parte del gruppo NAV-lab sulle soluzioni *Tempo Zero*, in linea con l'evoluzione dei mercati e delle tecnologie innovative.

La sicurezza di un sistema gestionale che cresce e si evolve nel tempo insieme all'azienda

Tempo Zero Cloud: funzionalità aggiuntive a *Business Central* standard

PRENDI RIGHE DI SPEDIZIONE

| NR. DOCUMENTI | FATTURARE A - NR. CLI. | TIPO | NR. | DESCRIZIONE | COD. UNITÀ DI MISURA | QUANTITÀ | QUAN. FATTUR. |
|---------------|------------------------|----------|--------|----------------------------|----------------------|----------|---------------|
| 102201 | 20000 | Articolo | 1896-S | Scrivanvia ATENE | PZ | 1 | 1 |
| - | 20000 | Articolo | 1908-S | Sedia girevole LONDRA, blu | PZ | 1 | 1 |

La fattura è stata registrata con il numero 19-102026 e spostata nella finestra Fatture vendita registrate.
Aprire la fattura registrata?

OK Annulla

Visualizzazione totali di fatturazione

Dynamics 365 Business Central Lista Totali Fatturaz. Elettr.

CRONUS Italia S.p.A. Vendite Acquisti Magazzino Documenti registrati Self-service

| ANNO | NUMERO DOCUMENTI SPEDITI | NUMERO DOCUMENTI RICEVUTI | NUMERO TOTALE DOCUMENTI | NUMERO DOCUMENTI ACQUISTATI |
|------|--------------------------|---------------------------|-------------------------|-----------------------------|
| 2021 | 120 | 125 | 245 | 500 |

Indici Vendite

Dynamics 365 Business Central Indici FE Attiva

Indici FE Attiva

- Documenti da inviare: 0
- Documenti inviati in attesa di Accetti: 0
- Documenti rifiutati da Intermediario: 1
- Documenti in attesa conferma da SDI: 0
- Documenti Rifiutati da Sdi: 0
- Documenti con Temporanca Mancata: 0
- Documenti con Mancata Consegna Sdi: 0
- Documenti in attesa Accettazione PA: 0
- Documenti Accettati dalla PA: 0
- Documenti Rifiutati dalla PA: 0
- Documenti con decorrenza termini PA: 0
- Documenti Chiesti: 0

Indici Acquisti

Dynamics 365 Business Central Indici FE Passiva

Indici FE Passiva

- Nuovi Documenti Ricevuti: 0
- Fatture da Registrare: 2
- Note Credito da Registrare: 0
- Documenti con decorrenza termini PA: 2
- Documenti Registrati: 0

Gestione Fatturazione Elettronica



Grazie alla App *FE LITE CLOUD*, con *Tempo Zero Cloud* vengono **GENERATE FATTURE ELETTRONICHE B2B e PA** in formato **.xml** con pochi semplici click, sia per le fatture attive che passive, predisponendole per l'invio all'intermediario.



Aggiungendo l'App *FE FULL CLOUD* gli impiegati amministrativo contabili hanno a disposizione, all'interno dell'ERP, il **CRUSCOTTO per la GESTIONE ALL INCLUSIVE delle FATTURE ELETTRONICHE**, con il quale si provvede a emissione, registrazione, monitoraggio e conservazione delle fatture.

Il cruscotto è stato creato nell'ottica della digitalizzazione di tutti i processi di relazione con clienti e/o fornitori.

Comprende, inoltre, la **CONSERVAZIONE SOSTITUTIVA digitale per 10 anni**.

Certifica delle anagrafiche

Prevede la verifica e la convalida dei dati inseriti nelle anagrafiche di Clienti, Fornitori, Articoli, controllando la corretta compilazione dei campi contenuti in anagrafica, prima di poter utilizzare quel determinato nominativo nei flussi di vendita e di acquisto. Vengono definiti a priori quali sono le anagrafiche che, per politica aziendale, devono essere soggette a “certifica” e quali sono i dati indispensabili. E' contemplata la possibilità di definire la modalità di “decertifica” dei vari campi, ossia il processo con cui vengono riconvalidati i dati in anagrafica in caso di modifiche. Punto di forza di questa funzionalità è poter fornire dati qualificati a monte, dando la possibilità di concludere il flusso con fluidità e senza errori.

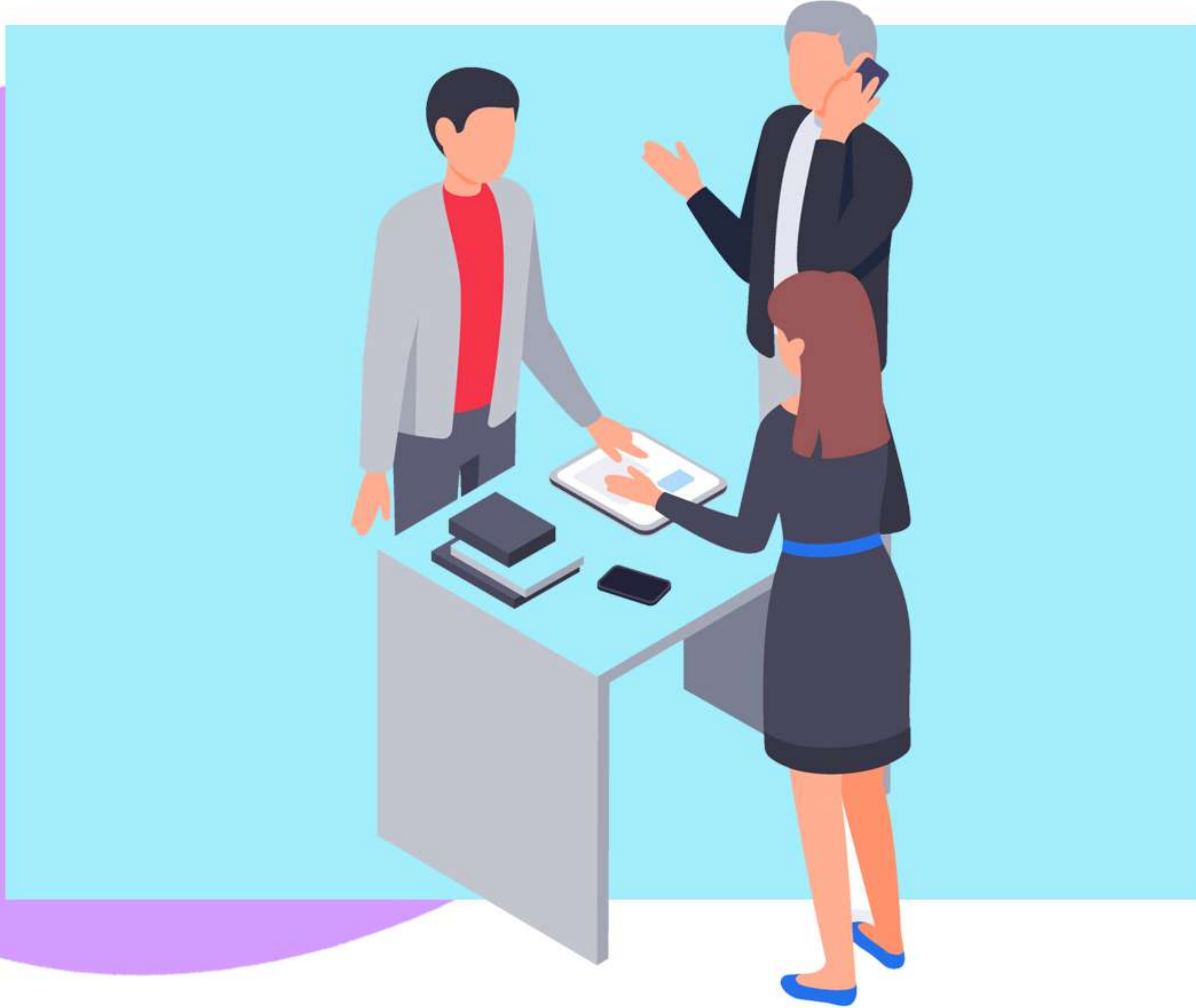

Chiusura Righe d'Ordine

Prevede l'allineamento delle quantità ordinate e da spedire a quelle effettivamente spedite fino a quel momento: in questo modo vengono chiusi i residui d'ordine di quantità non evase o non evadibili. L'intento è quello di poter avere dati di portafoglio ordini che non contengano “refusi” ma siano congrui e veritieri.



Packing List

La gestione del PACKING LIST e relative stampe, integra la gestione delle bolle di Vendita e spedizioni: partendo dall'Ordine di vendita è possibile aprire un documento specifico tramite cui suddividere in diversi colli il materiale in spedizione e per ogni collo vengono riportate alcune informazioni dimensionali.



Check Piano dei Conti

Permette di verificare la corretta compilazione del Piano dei Conti segnalando eventuali anomalie. Nello specifico, il programma verifica se ogni singolo conto di tipo analitico sia stato correttamente compilato con la natura 'Economico/Patrimoniale', come sono compilati i corrispondenti conti di tipo “Inizio Totale” e “Fine totale” (Mastrini).

Tempo Zero Cloud: funzionalità aggiuntive a Business Central Standard

Gestione “Bolle Libere”

Permette la gestione di documenti logistici non prettamente associati ad ordini specifici, ossia documenti che possono avere o solo carattere descrittivo o collegati al magazzino, ma non a specifici ordini di acquisto o vendita.

Gestione Prezzi e Sconti

Amplia le regole per il calcolo per la gestione di PREZZI e SCONTI aggiungendo la possibilità di determinare un'escalation decidendo la priorità nella scelta del prezzo di vendita in alternativa alle logiche standard di Business Central.

IBAN

Prevede la COMPILAZIONE AUTOMATICA dei codici IBAN e i dati bancari nell'anagrafica dei C/C clienti e fornitori: è una funzionalità a supporto dell'utente che snellisce la compilazione dei vari campi, anche grazie alle TABELLE complete dei vari sportelli bancari e precaricate in Tempo Zero.

Spedizioni e Ricevimenti Raggruppati

Potenzia le funzionalità standard nelle SPEDIZIONI E RICEVIMENTI RAGGRUPPATI per permettere di spedire più righe di ordini di vendita e ricevere più righe di ordini di acquisto da un solo documento riepilogativo.

Conservazione Offerte / Ordini

Permette di mantenere lo storico di Offerte di Vendita e Offerte di Acquisto se convertite in ordine, e Ordini di Vendita e Ordini di Acquisto se completamente evasi. Permette quindi di NON ELIMINARE lo storico di Offerte ed Ordini a chiusura del flusso.

Gestione Commessa

Gestione della Commessa e task diretta su righe vendita ed acquisto (con registrazione del relativo mov. contabile commessa) e Gestione commessa e task su bolla libera. Permette altresì l'analisi delle movimentazioni e valutazione delle commesse: è possibile quindi avere una overview delle movimentazioni su commessa tramite due report, che lavorano sulla dimensione commessa oppure direttamente partendo dalla tabella Job.

Report

Adatta alla prassi italiana, migliorandoli, i REPORT OPERATIVI: *Offerta, Fattura Proforma, Conferme Ordine Vendita, Spedizione di vendita, Fattura Vendita, Nota di Credito, come pure Richiesta d'offerta a fornitore, Ordine a fornitore.* Vengono inoltre introdotti: *Storico giacenze articoli (quantità), Prospetto consegne fornitore, CMR per spedizionieri, Movimentazioni commesse (Job), Movimentazioni e valutazione commesse (per dimensione commessa).*



Tempo Zero Cloud: funzionalità aggiuntive a Business Central standard

🔧 Report Amministrativi | Split Payment | Lettere d'Intento

Tempo Zero Cloud adatta alla localizzazione italiana i REPORT AMMINISTRATIVI, quali il Bilancio di Verifica a Sezioni Contrapposte, il Registro IVA. lo Scadenziario Fornitore, lo Scadenziario Clienti. Amplia, inoltre, le funzionalità di SPLIT PAYMENT.

Implementa, infine, le LETTERE D'INTENTO: permette di selezionarle sul documento e di cumulare le fatture per proporre già il documento in esenzione o meno. Inoltre in fase di registrazione verifica automaticamente lo sforamento della lettera d'intento indicata.

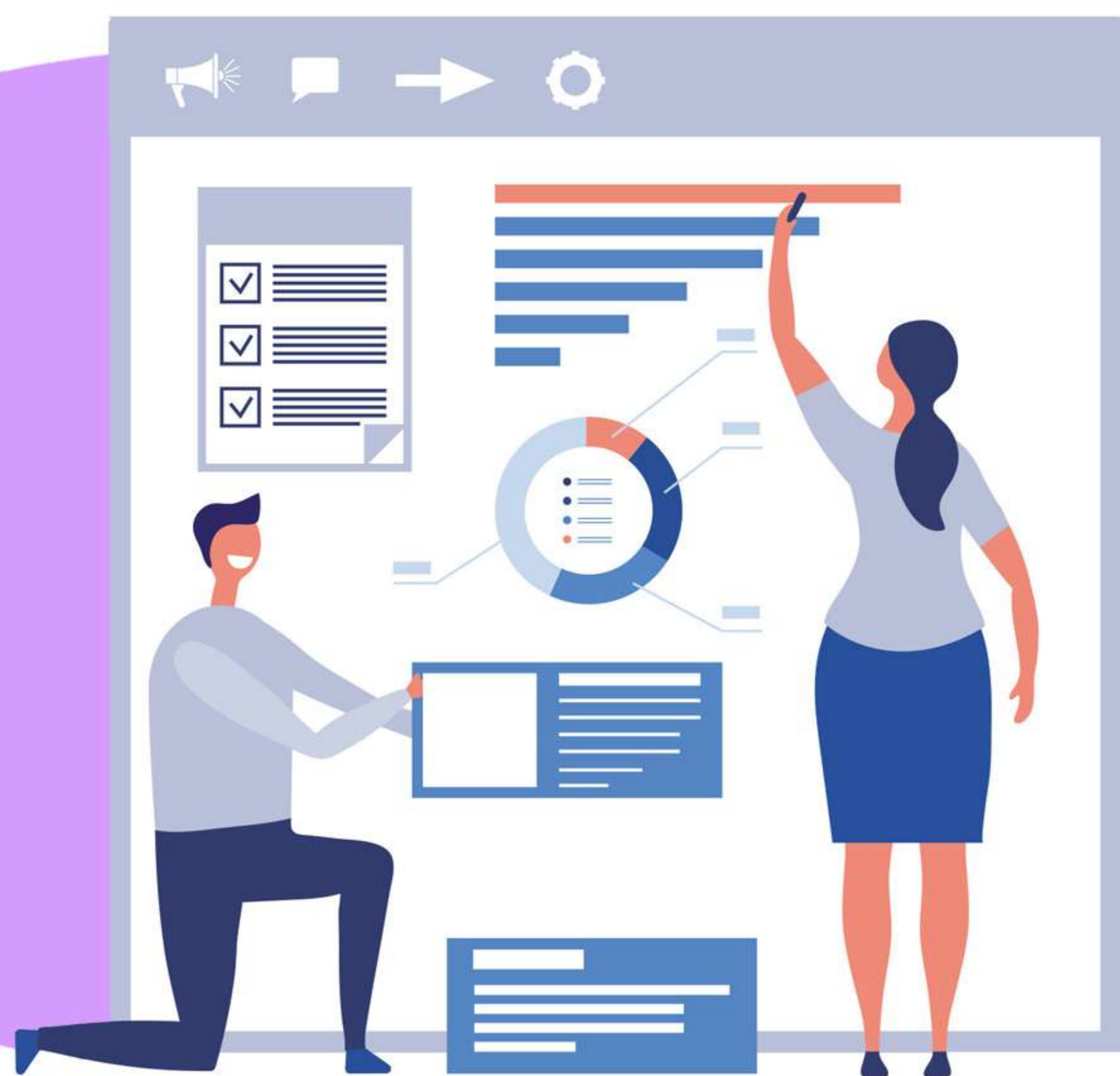

🌅 Gestione spese bolli

Viene aggiunta questa gestione in modo integrato per i casi di fatture esenti (clienti italiani esenti) che necessitano della *gestione dell'imposta di bollo*, come richiesto dalle normative. C'è la possibilità di recupero di queste spese con l'addebito al cliente o la sola tracciatura negli archivi della fatturazione elettronica.

⚙️ Gestione descrizione contabile

Introduce la GESTIONE DESCRIZIONE CONTABILE che permette di definire una descrizione contabile, modificabile prima della registrazione dei documenti, a discrezione dell'utente, in *Fatture/Note credito, acquisto e vendita*.

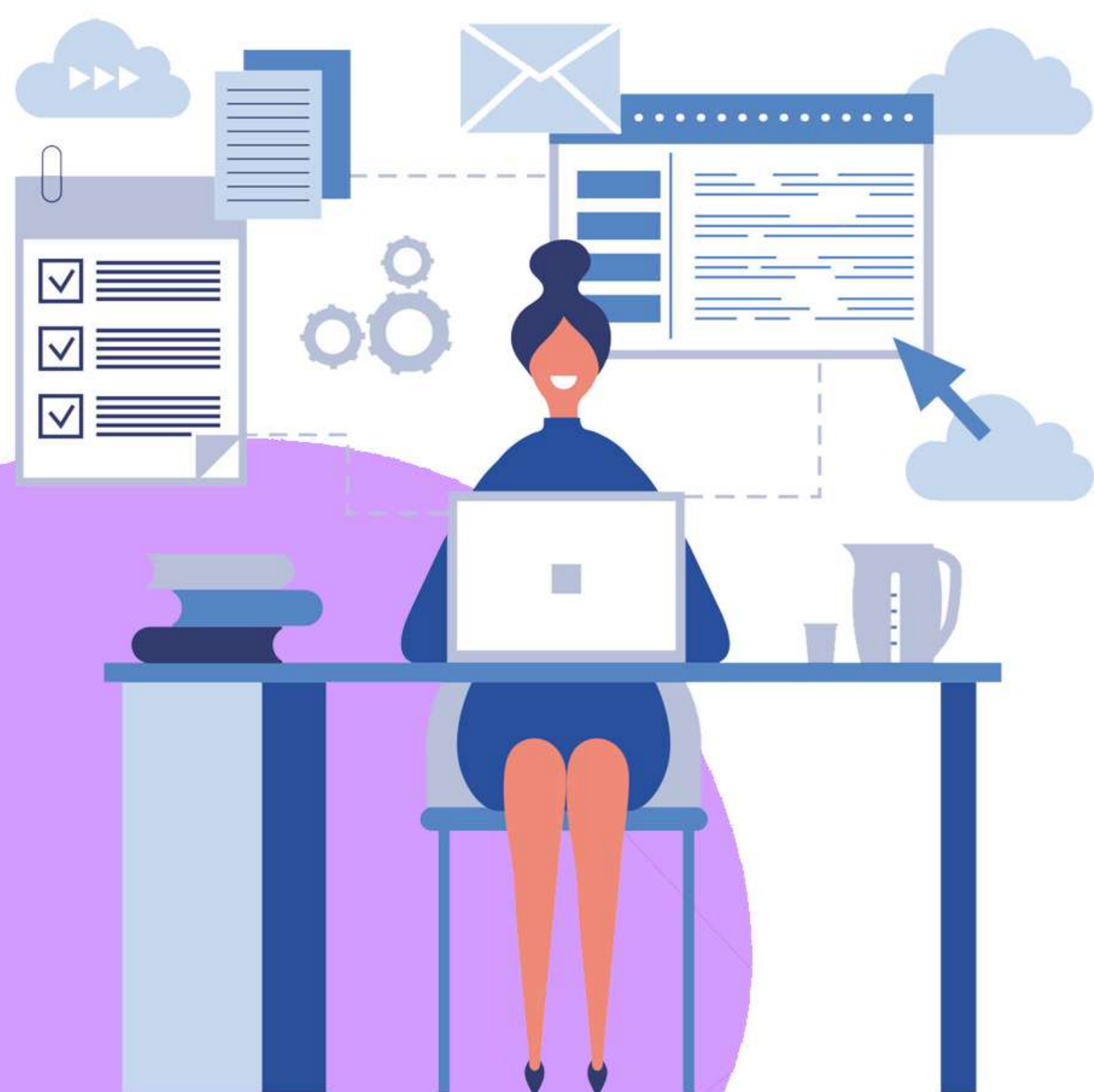

🔧 Gestione data competenza

Aggiunge la GESTIONE DATA COMPETENZA con l'introduzione del campo "Data competenza" nelle registrazioni di prima nota e nelle righe di Fattura e Nota Credito (sia di acquisto che di vendita).

... e altro

Scadenziario Clienti e Fornitori, Movimenti Extracontabili CoGe, Lista prezzi per Cliente ...



Attiva subito Tempo Zero Cloud

Contattaci per informazioni,
una consulenza o una demo

INGEST Srl - Contatti

✉ marketing@ingest.it

☎ Tel.: 030.8930933

🖱 www.ingest.it



NAV-lab Srl

V.le GranSasso, 10 - Milano

Nr Verde 800701170

info@navlab.it